MANTES RELIGIEUSES sur ECHASSES: Insectes Tueurs en Herbe au Naturel

- Partager par email
- Imprimer
- PD
-
- Lien de la page

Enfin le **spectacle sur échasses** qui ne laissera personne sur sa faim...

Les mantes, loin d'avoir les yeux menthe à l'eau sont à vrai dire les **insectes** les plus mystiques qui soient. Quant à leurs cousines sur **échasses**, elles dépassent tout ce qu'on pourrait penser de la vie privée (et spirituelle) de ces insectes ayant toujours l'estomac dans leurs pattes à rallonge ou dans leurs yeux protubérants.

Mais pourquoi diable donner le bon dieu sans confession à de telles créatures, alors que leur comportement n'est pas toujours très catholique, surtout lorsque que ces dames s'amourachent de leurs prétendants pour leur faire aussitôt perdre la tête, d'un coup de broyeur buccal (amis de la poésie, bon appétit) !

Et pourtant ces voraces séductrices savent se faire prier: à l'affût de leurs proies, les **mantes religieuses** replient leurs pattes antérieures comme pour prier. Mais toujours en attente d'un casse-dalle ou d'un steak cannibale, et puisque leurs mâles sont en taille des demi-portions, vous aurez compris la suite: pourquoi ne pas joindre le comestible à l'agréable?

Au pays des petits humains, le groupe de **mantes religieuses sur échasses** se déplace comme un seul homme, d'un objectif à un autre, dans d'impressionnantes manoeuvres et démonstrations martiales.

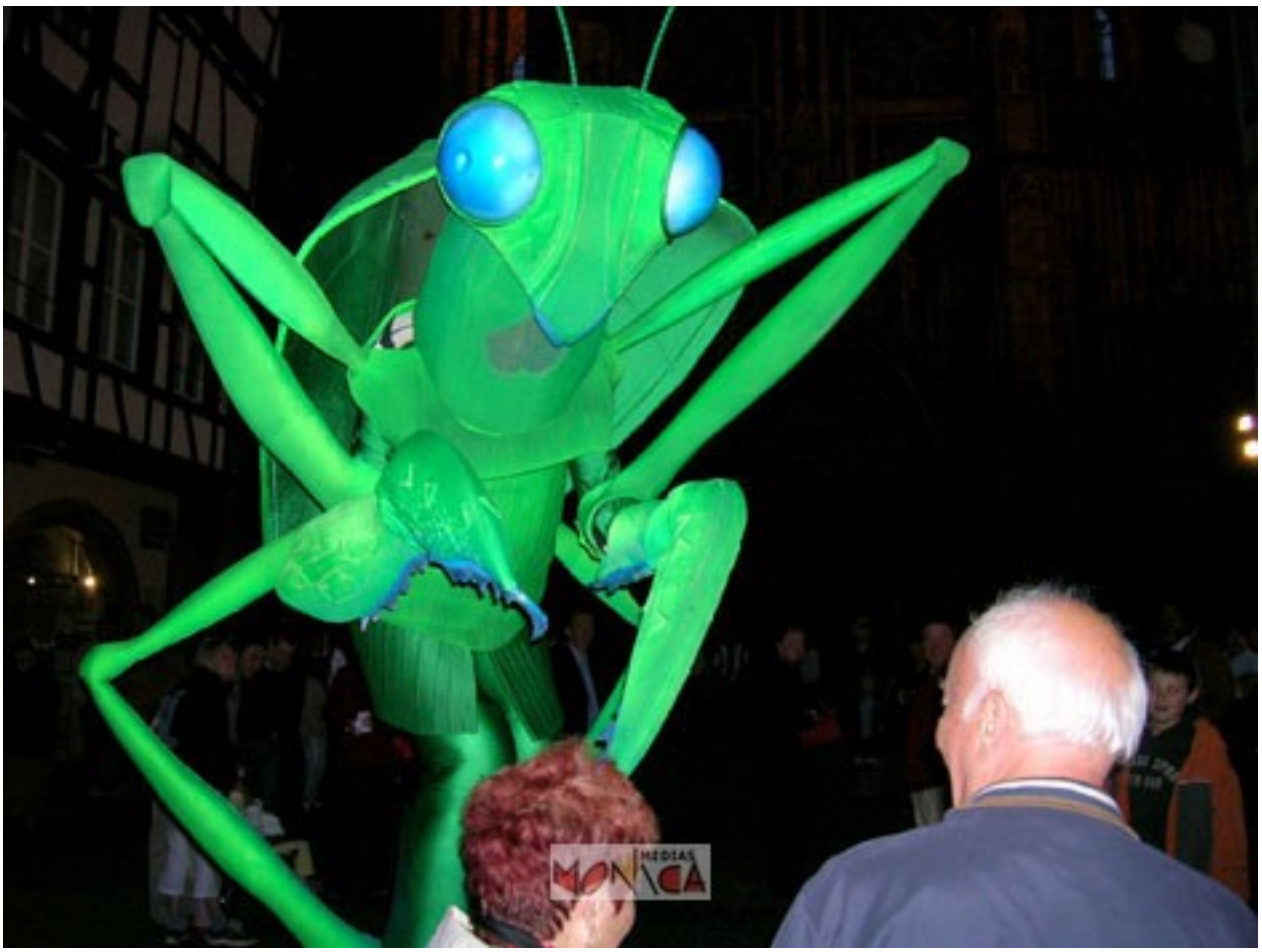

Cette cohésion sociale ne peut qu'amplifier notre trouble quand on sait comment se terminent les histoires d'amour: mal en général chez les humains, mais pis encore comme on vient de le conter chez les **mantes religieuses**. A moins que tout ça ne soit que spectacle et comédie, finalement comme dans la vie... en général!

*L'essaim des **mantes sur échasses** se compose de 6 personnages paradant en **déambulation** archi-visuelle et voracement interactive entourée d'un régisseur, domptant ces **insectes géants** de 3,50 mètres.*

Vous aimerez aussi :

ECHASSIERS DE VENISE: le Carnaval Sérénissime

LA REINE DES NEIGES LE JOUR : échasses en musique de Noël

LES OURS BLANCS GEANTS LUMINEUX de Noël du Grand Nord Polaire

CONTES ET MERVEILLES : Spectacle Fantastique pour Danseuse et Loup Géant

LA PARADE DES JOUETS de NOEL : échassiers blancs lumineux féeriques

LES ECHASSIERS MAGNIFIQUES de la BELLE EPOQUE des ANNEES FOLLES !

SORCIERES ECHASSIERES: cuisine d'enfer

LE CONCERT DE BASSE-COUR : la ferme aux animaux échassiers

Source URL: https://www.monicamedias.com/mantes-religieuses-sur-echasses-insectes-tueurs-en-herbe-au-naturel.html